

CONVOCATORIA ABIERTA



Formando Líderes en ODONTOLOGÍA



DETALLES DE LA CARRERA

- Título**
Odontólogo
- Horario**
Lunes a Sábados
Mañana y tarde
- Duración**
5 años
- Habilitado por el CONES, tres acreditaciones por la ANEAES**

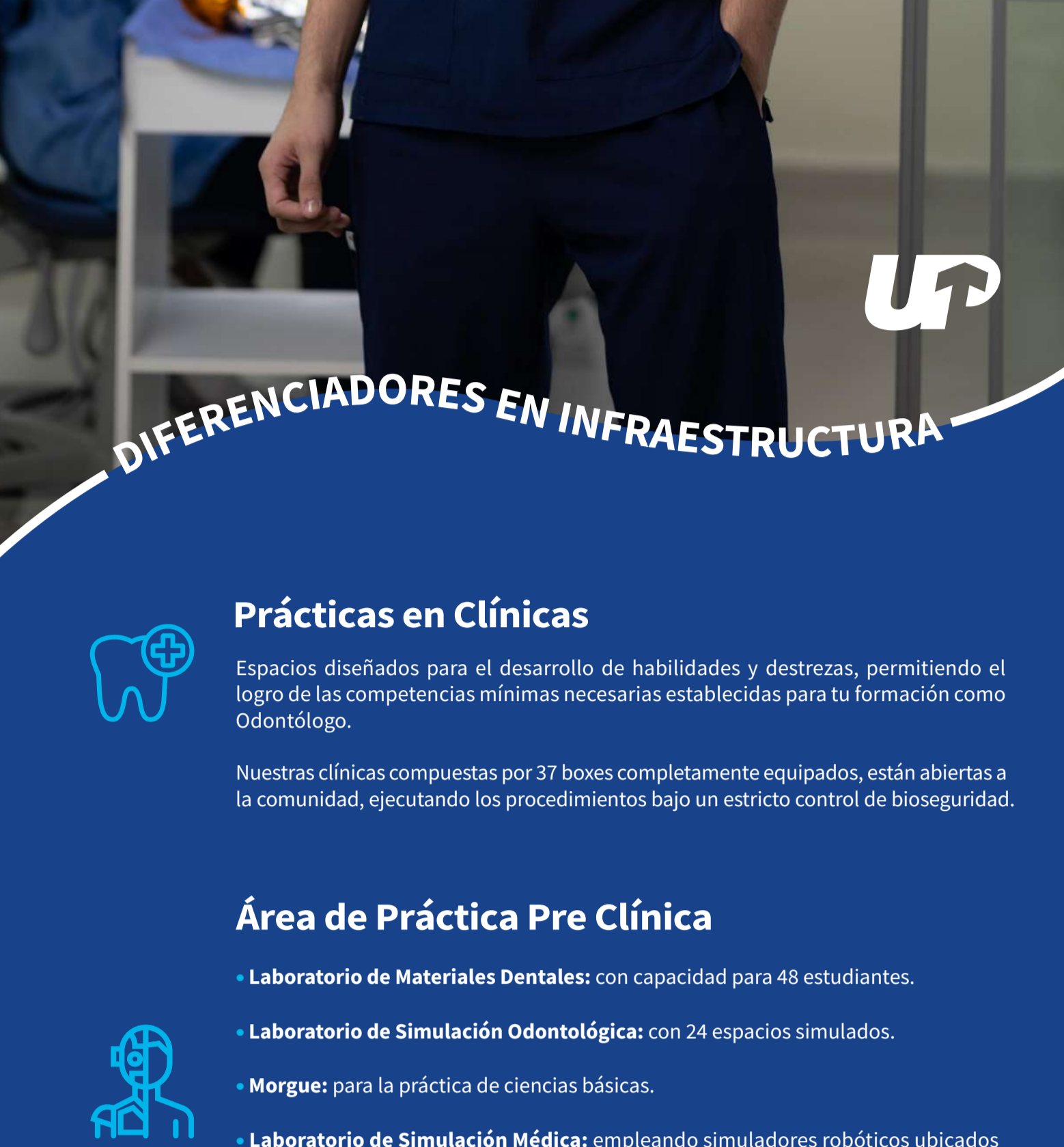

DIFERENCIADORES EN INFRAESTRUCTURA

Prácticas en Clínicas
Espacios diseñados para el desarrollo de habilidades y destrezas, permitiendo el logro de las competencias mínimas necesarias establecidas para tu formación como Odontólogo.

Nuestras clínicas compuestas por 37 boxes completamente equipados, están abiertas a la comunidad, ejecutando los procedimientos bajo un estricto control de bioseguridad.

Área de Práctica Pre Clínica

- Laboratorio de Materiales Dentales:** con capacidad para 48 estudiantes.
- Laboratorio de Simulación Odontológica:** con 24 espacios simulados.
- Morgue:** para la práctica de ciencias básicas.
- Laboratorio de Simulación Médica:** empleando simuladores robóticos ubicados en el hospital simulado; con mesa de disección y lentes de realidad virtual.

Infraestructura de primer nivel

Espacios diseñados para el aprendizaje de la profesión, aptos para tu formación como odontólogo vanguardista y con las competencias mínimas necesarias para desempeñarse en diversas situaciones y contextos.

- Clínicas odontológicas:** contamos con tres clínicas con un total de 37 boxes, completamente equipadas para la atención de pacientes, incluyendo salas de rayos x.
- Central de lavado y esterilización:** cumpliendo con las disposiciones de bioseguridad del Ministerio de Salud.
- Sala máster:** espacio de práctica individual equipado con aparatos de tecnología vanguardista, donde como estudiante aprenderás procedimientos específicos de complejidad creciente.



DIFERENCIADORES ACADÉMICOS

Plan de estudios exigente e innovador

Estructurado de acuerdo a las más altas exigencias académicas establecidas por el Consejo Nacional de Educación Superior (CONES), y la Agencia Nacional de Evaluación y Acreditación de la Educación Superior (ANEAES) para la formación de Odontólogos competentes para ejercer profesionalmente con las competencias requeridas.

El proceso de formación del estudiante está centrado en el paciente, enfocando aprendizajes troncales desde la etapa inicial, articulando saberes con la carrera de Medicina y empleo del hospital simulado.

Implementación del ECOE (Evaluación Clínica Objetiva Estandarizada)

Evaluaciones hechas en las etapas inicial, media y final de formación.

Plantel de Docentes especialistas

Equipo docente orientado al cumplimiento del perfil de egreso, a la inserción del futuro profesional y a las exigencias del mundo globalizado, permitiendo un aprendizaje integral y metódico a través de un seguimiento constante y veraz.

Plan de Estudios establecido por Créditos Transferibles

Cumpliendo las reglamentaciones vigentes, los estándares nacionales y enfocado a la internacionalización de la carrera.



MALLA CURRICULAR

- | | |
|---|---|
| <p>1º AÑO</p> <p>MORFOFISIOLOGÍA GENERAL BÁSICA Y DEL SISTEMA ESTOMATOGNÁTICO:</p> <ul style="list-style-type: none"> Anatomía Humana. Compendio de la Fisiología Humana. Histología, Embriología y Biología Molecular. Bioquímica. <p>INTRODUCCIÓN A LA ODONTOLOGÍA:</p> <ul style="list-style-type: none"> Epistemología Aplicada a la Odontología. Módulo de Psicomotricidad. <p>PATOLOGÍA Y TERAPÉUTICA RESTAURADORA Y REHABILITADORA DE LA CAVIDAD BUCAL I:</p> <p>LABORATORIO:</p> <ul style="list-style-type: none"> Biomateriales. <p>HABILIDADES INTERPERSONALES Y ACTITUDES:</p> <ul style="list-style-type: none"> Ética. Competencias Comunicativas. <p>OPTATIVAS ACUMULADAS:</p> <ul style="list-style-type: none"> Oprativas. | <p>2º AÑO</p> <p>PATOLOGÍA Y TERAPÉUTICA MÉDICA GENERAL:</p> <ul style="list-style-type: none"> Fisiopatología. Anatomía Patológica de Lesiones Bucales. Enfermedades Infectocontagiosas Afines a la Práctica Odontológica. Mitobiología. Bases de la Farmacología Aplicada a la Odontología. <p>SEMIOLOGÍA MÉDICA APLICADA A LA ODONTOLOGÍA:</p> <ul style="list-style-type: none"> Semiología Médica aplicada a la Odontología. <p>PATOLOGÍA Y TERAPÉUTICA RESTAURADORA Y REHABILITADORA DE LA CAVIDAD BUCAL II:</p> <p>LABORATORIO Y SIMULACIÓN:</p> <ul style="list-style-type: none"> Taller de Bioseguridad. Laboratorio de Prótesis Dental. Simulación de la Odontología Restaurada - Operativa. <p>Oclusiones:</p> <ul style="list-style-type: none"> Imaginología aplicada a la Odontología. <p>ODONTOLOGÍA PREVENTIVA:</p> <ul style="list-style-type: none"> Odonología Preventiva. <p>MÓDULO INTEGRADOR DE COMPETENCIAS</p> <p>ETAPA INICIAL:</p> <ul style="list-style-type: none"> E.C.O.E. Etapa Inicial. <p>OPTATIVAS ACUMULADAS:</p> <ul style="list-style-type: none"> Optativas. |
| <p>3º AÑO</p> <p>MANEJO DE LAS CONDICIONES PATOLÓGICAS DE LAS ENFERMEDADES BUCALES I:</p> <ul style="list-style-type: none"> Patología Bucal. Patología y Terapéutica Dental I. Cirugía Bucal. <p>Prótesis I</p> <p>PATOLOGÍA Y TERAPÉUTICA RESTAURADORA - REHABILITADORA DE LA CAVIDAD BUCAL III:</p> <ul style="list-style-type: none"> Endodoncia I. <p>SALUD PÚBLICA:</p> <ul style="list-style-type: none"> Salud Pública. <p>EJERCICIO LEGAL DE LA PROFESIÓN:</p> <ul style="list-style-type: none"> Odonología Legal y Forense. <p>METODOLOGÍA DE LA INVESTIGACIÓN I:</p> <ul style="list-style-type: none"> Inglés Técnico. Análisis e Interpretación de la Literatura Científica. <p>OPTATIVAS ACUMULADAS:</p> <ul style="list-style-type: none"> Optativas. | <p>4º AÑO</p> <p>PATOLOGÍA Y TERAPÉUTICA RESTAURADORA - REHABILITADORA DE LA CAVIDAD BUCAL IV:</p> <ul style="list-style-type: none"> Laboratorio de Odontología. <p>MANEJO DE LAS CONDICIONES PATOLÓGICAS DE LAS ENFERMEDADES BUCALES II:</p> <ul style="list-style-type: none"> Patología y Terapéutica Dental II. Endodoncia II. Prótesis II. Periodoncia. Cirugía Máxilo Facial. <p>METODOLOGÍA DE LA INVESTIGACIÓN II:</p> <ul style="list-style-type: none"> Elaboración de un Protocolo de Investigación. <p>MÓDULO INTEGRADOR DE COMPETENCIAS</p> <p>ETAPA MEDIA:</p> <ul style="list-style-type: none"> E.C.O.E. Etapa Media. <p>OPTATIVAS ACUMULADAS:</p> <ul style="list-style-type: none"> Optativas. |
| <p>5º AÑO</p> <p>PRACTICUM:</p> <ul style="list-style-type: none"> Clínica Integrada de Pacientes Adultos. Clínica e Implantos. Clínica de Ortodoncia. Clínica de Odontología Infantil. <p>PROGRAMA PRE PROFESIONAL DE GRADO:</p> <ul style="list-style-type: none"> Programa Pre Profesional de Grado - E.C.O.E. Etapa Final. | |



REQUISITOS

- Un (1) Certificado de Estudios original de la educación media, generado por el sistema Nautilus, visado por el MEC.
 - Una (1) fotocopia del documento de Identidad autenticada por escribanía.
 - Un (1) Certificado de Antecedentes Policiales actualizado.
 - Dos (2) fotos tipo carnet.
 - Certificado oftalmológico autenticado por el MSPyBS.
 - Certificado Auditivo autenticado por el MSPyBS.
 - Carnet de vacunación contra la hepatitis B o una prueba de serología.
 - Carta de motivación firmada, con no más de 1.000 y no menos de 500 palabras, argumentando sobre por qué desea ser un estudiante de la UP y el aporte que puede traer a la universidad. (Tamaño de hoja A4 - Arial 11 - interlineado 1,5).
- Observación:** En caso de haber cursado la educación media en el extranjero, o ser estudiante extranjero radicado en el país, favor consultar con un asesor.



MÁS INFORMACIÓN

0992875698
(595 21) 615-490/3 | 664-840/3
repcionup@upacifico.edu.py



www.upacifico.edu.py